In Sitten hat sich ein Postauto selbständig gemacht und eine Coop-Fassade gerammt

AZ Medien, sda 10.1.2018 um 20:02 Uhr

Ein Postauto am Bahnhof von Sitten hat sich am Mittwochnachmittag von alleine in Bewegung gesetzt. Nach einigen Metern prallte es in die Fassade einer Coop-Pronto-Filiale.

Der Vorfall ereignete sich gegen 14.30 Uhr, als der Chauffeur essen ging. Eine Postauto-Sprecherin bestätigte gegenüber der sda eine Meldung von 20minutes.ch. Verletzt wurde niemand, zur Zeit des Vorfalls sassen keine Passagiere im Fahrzeug.

Die Polizei untersucht nun, weshalb es **unvermittelt davonfuhr**. Neben der Fassade der Coop-Pronto-Filiale ist auch das Postauto beschädigt.

Selbständig gemacht: Ein Postauto hat sich am Bahnhof von Sitten plötzlich in Bewegung gesetzt. Die Fahrt endete in der Fassade einer Coop-Pronto-Filiale, die im Hintergrund zu sehen ist. (Archivbild)
© KEYSTONE/GAETAN BALLY

Auf diesem Bild von AZ Medien ist ein Sender auf dem Bahnhofsgebäude sichtbar – Archivbild.

Problem 1: es steht zwar auf dem Fahrzeug Sion Gare drauf Problem 2: totale Abwesenheit verlässlicher amtlicher Angaben.

Google Earth
Bildaufnahmedatum: 9/2013 46°13'40.98" N 7°21'32.95" O Höhe 534 m Sichthöhe 497 m

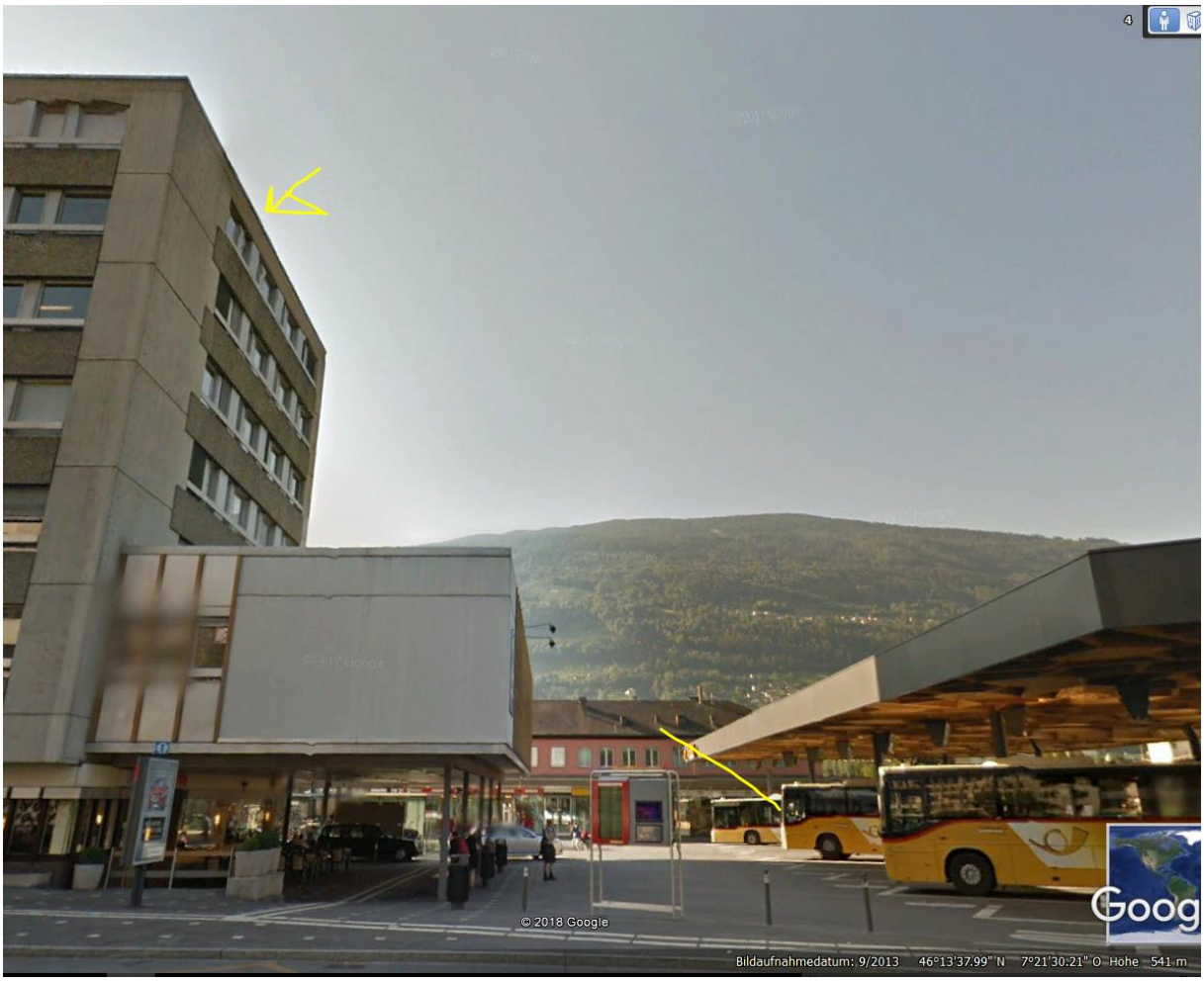
© 2018 Google
Bildaufnahmedatum: 9/2013 46°13'37.99" N 7°21'30.21" O Höhe 541 m

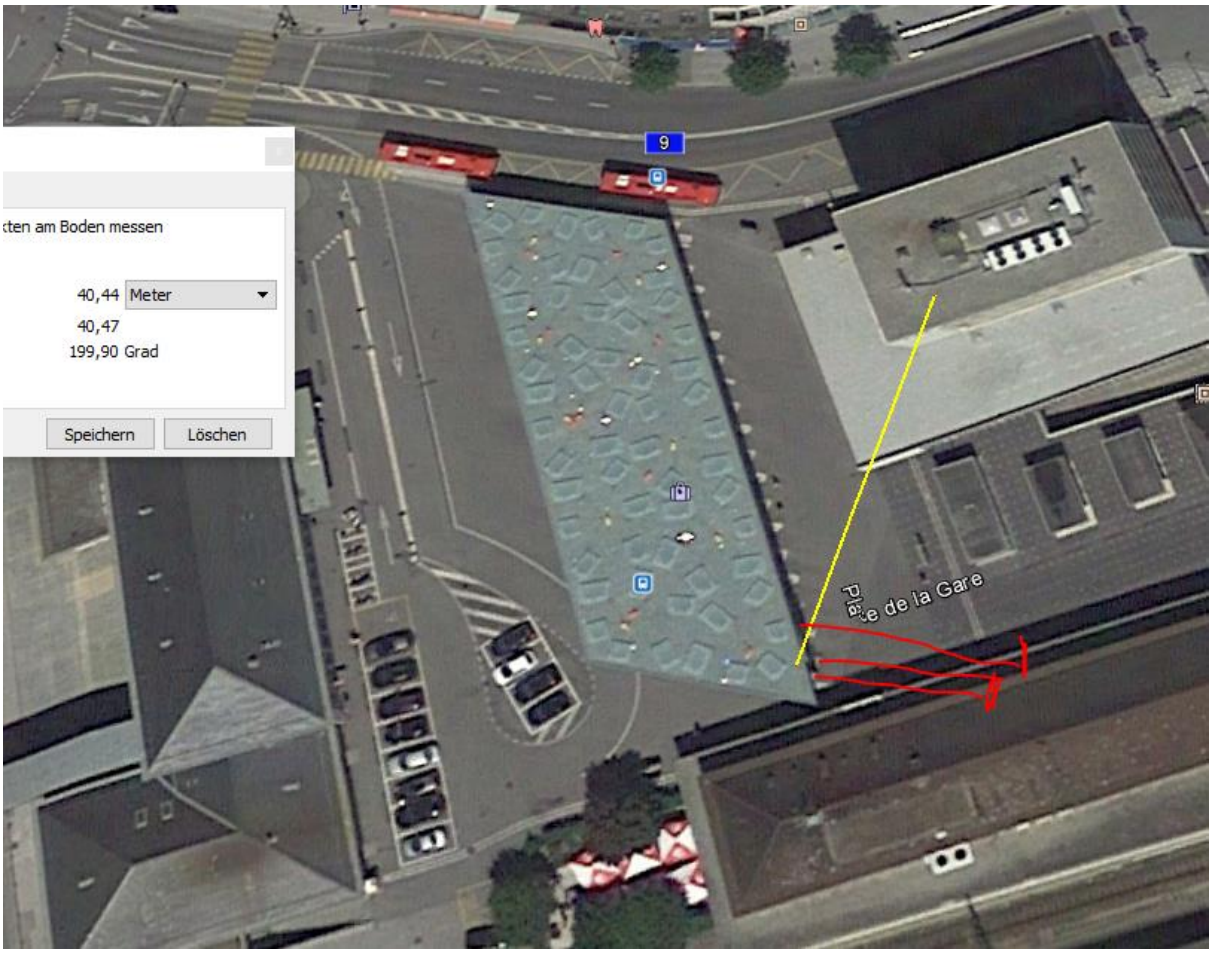

Einziger Platz, wo ohne zusätzlich Lenkung in den Laden zu fahren ist.

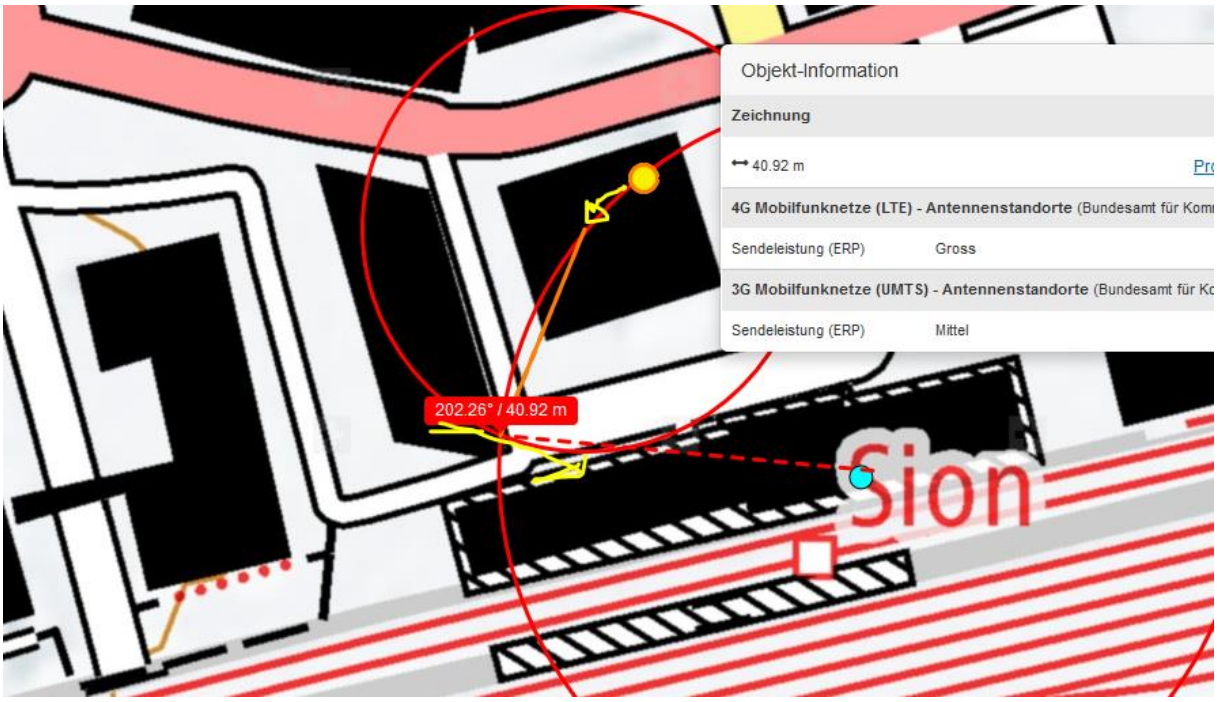

Se 1 auf Bürogebäude

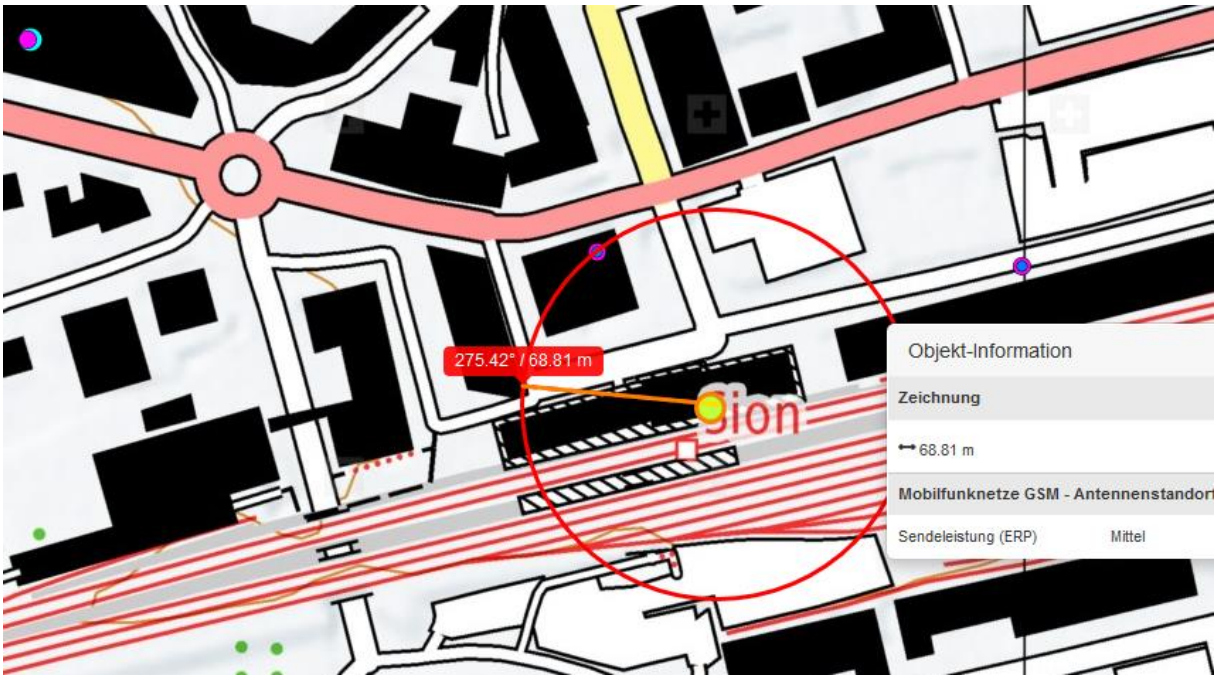

Se 2 auf Bahnhofsgebäude

Se 3 südlich, Swisscom, hoch, aber vermutlich abgeschirmt durch Bahnhof:

Gefälle im Dachbereich 2-3%, Dach aus bitumisierter Folie: Sender von oben mit guter Transmission. Vermutlich aber nicht im westlichenTeil von Platz 1 angehalten, sondern normal: dh. die Passagiere an der östlichen Kante in Bahnhofsnähe ausgeladen.

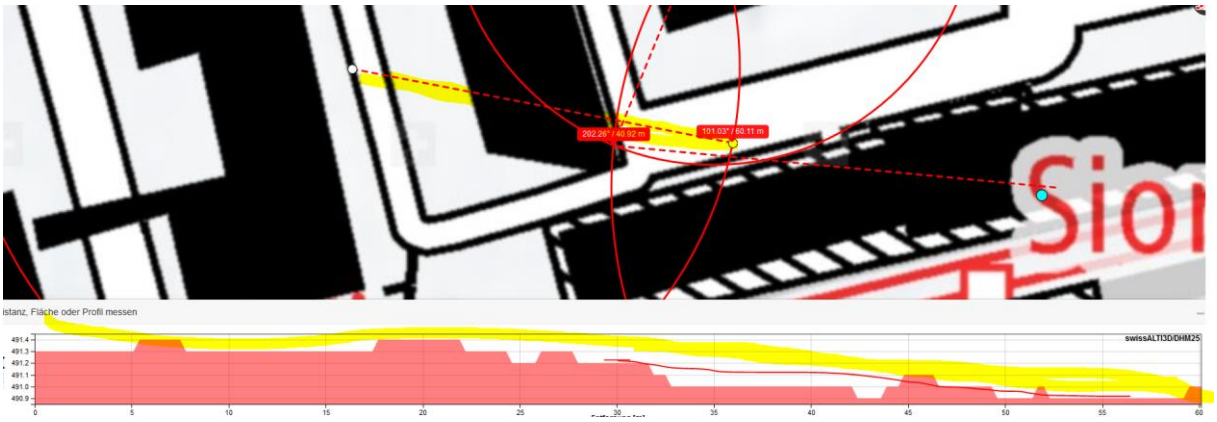

Gefälle des Platzes

Organisation 2009 des Parkplatzes noch ohne Dach:

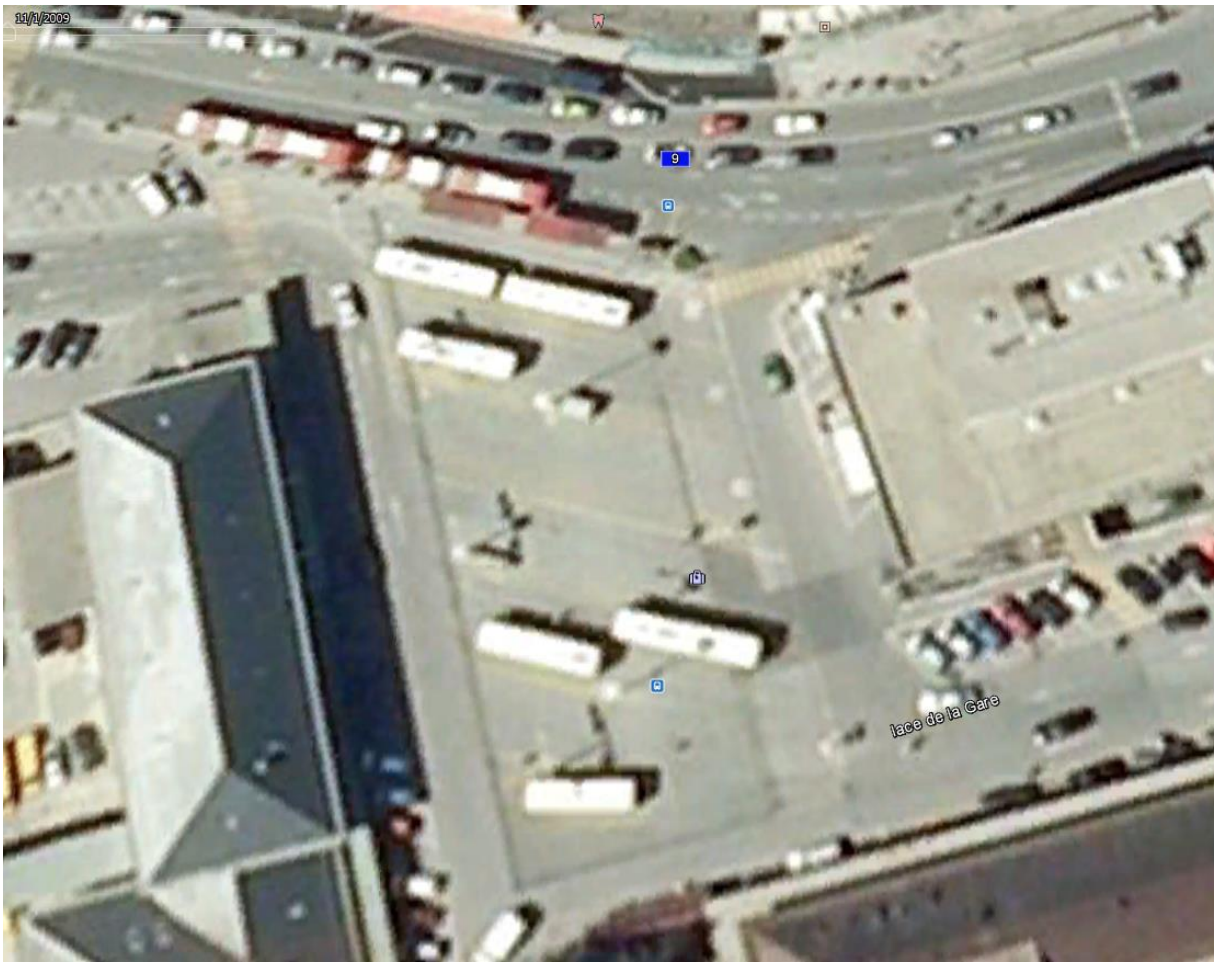

Interessanterweise dazu keine Meldung der Kapo VS, obschon das arbeitsinstensive WEF doch erst zehn Tage später stattfindet:

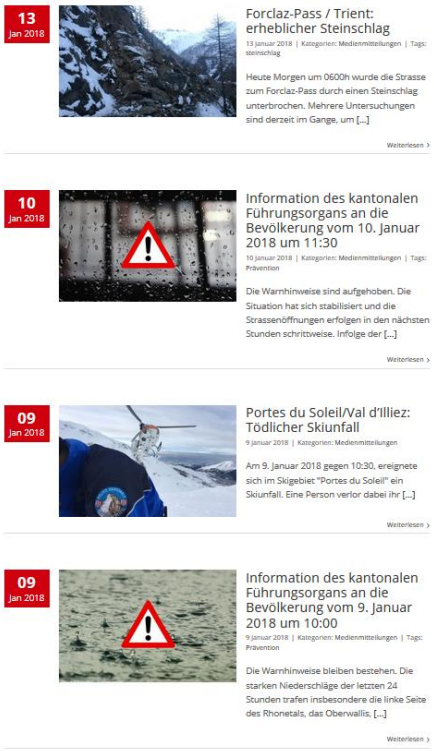

13 Jan 2018

Forclaz-Pass / Trient: erheblicher Steinschlag

13 Januar 2018 | Kategorien: Medienmitteilungen | Tags: steinschlag

Heute Morgen um 0600h wurde die Strasse zum Forclaz-Pass durch einen Steinschlag unterbrochen. Mehrere Untersuchungen sind derzeit im Gange, um [...]

Weiterlesen ›

10 Jan 2018

Information des kantonalen Führungsorgans an die Bevölkerung vom 10. Januar 2018 um 11:30

10 Januar 2018 | Kategorien: Medienmitteilungen | Tags: Prävention

Die Warnhinweise sind aufgehoben. Die Situation hat sich stabilisiert und die Strassenöffnungen erfolgen in den nächsten Stunden schrittweise. Infolge der [...]

Weiterlesen ›

09 Jan 2018

Portes du Soleil/Val d'Illiez: Tödlicher Skiunfall

9 Januar 2018 | Kategorien: Medienmitteilungen

Am 9. Januar 2018 gegen 10:30, ereignete sich im Skigebiet "Portes du Soleil" ein Skiunfall. Eine Person verlor dabei ihr [...]

Weiterlesen ›

09 Jan 2018

Information des kantonalen Führungsorgans an die Bevölkerung vom 9. Januar 2018 um 10:00

9 Januar 2018 | Kategorien: Medienmitteilungen | Tags: Prävention

Die Warnhinweise bleiben bestehen. Die starken Niederschläge der letzten 24 Stunden trafen insbesondere die linke Seite des Rhonetals, das Oberwallis, [...]

Weiterlesen ›

Keine Untersuchung der SUST bei Busunfällen:

Willkommen bei der SUST

Die Schweizerische Sicherheitsuntersuchungsstelle (SUST) ist die staatliche Behörde der Schweizerischen Eidgenossenschaft, welche den Auftrag hat, Unfälle und gefährliche Ereignisse von Bahnen, Luftfahrzeugen und Schiffen zu untersuchen. Durch diese Tätigkeit sollen nicht nur die unmittelbaren Ursachen solcher Ereignisse ermittelt, sondern auch deren tieferliegende Gründe und weitere mit ihnen verbundene Risiken gefunden werden. Diese Form der Untersuchung hat zum ausschliesslichen Ziel, Erkenntnisse zu gewinnen, mit denen künftige Unfälle und Gefahrensituationen verhütet werden können und die eine Erhöhung der Sicherheit zur Folge haben. Hingegen sollen die Ergebnisse einer solchen Sicherheitsuntersuchung nicht der Klärung von Schuld- und Haftungsfragen dienen.

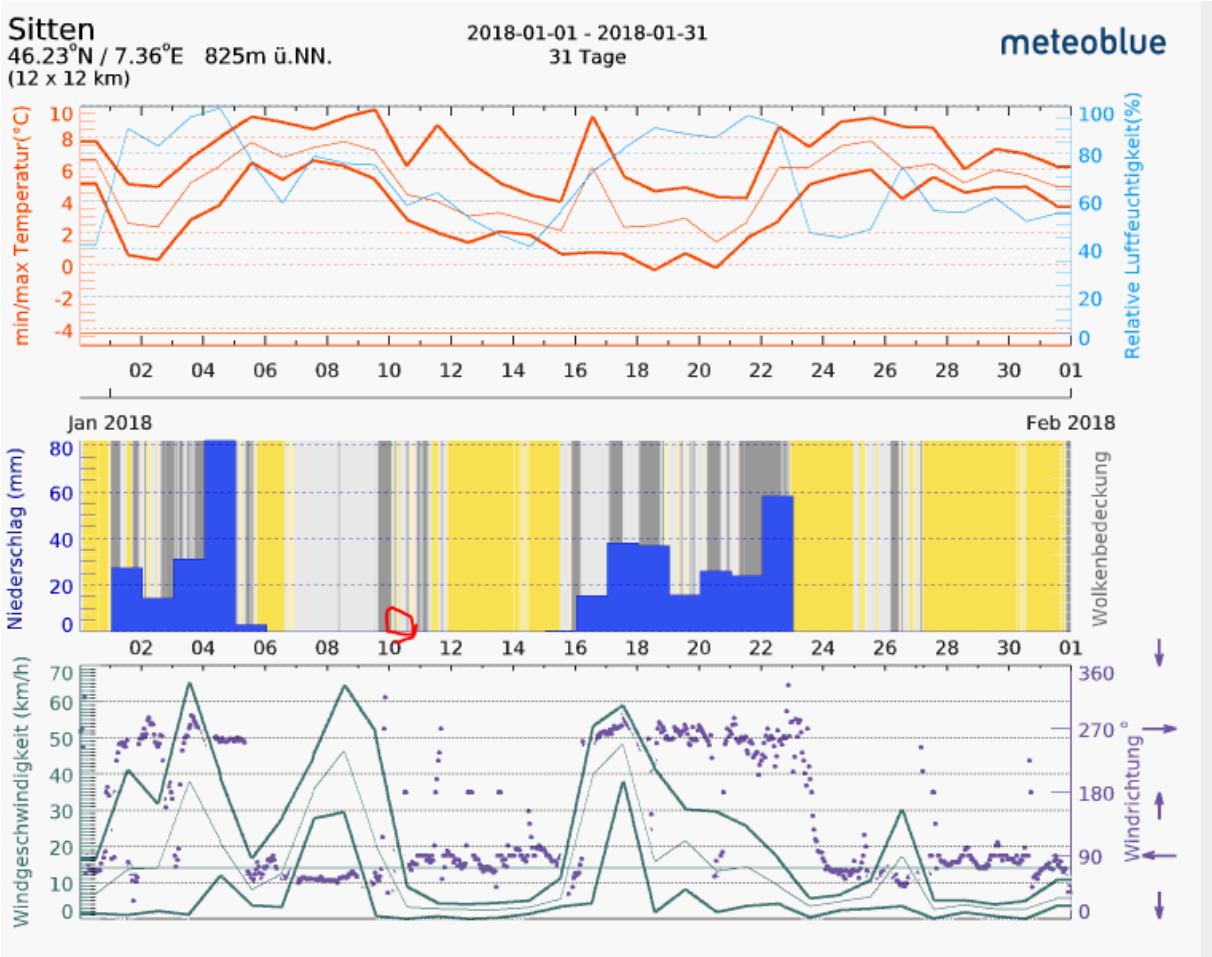

Hansueli Stettler • Bauökologie • Funkmesstechnik • Lindenstrasse 132 • 9016 St.Gallen • www.hansuelistettler.ch • info@hansuelistettler.ch